

FOTOINSERIMENTO STATO DI PROGETTO - VISTA AEREA

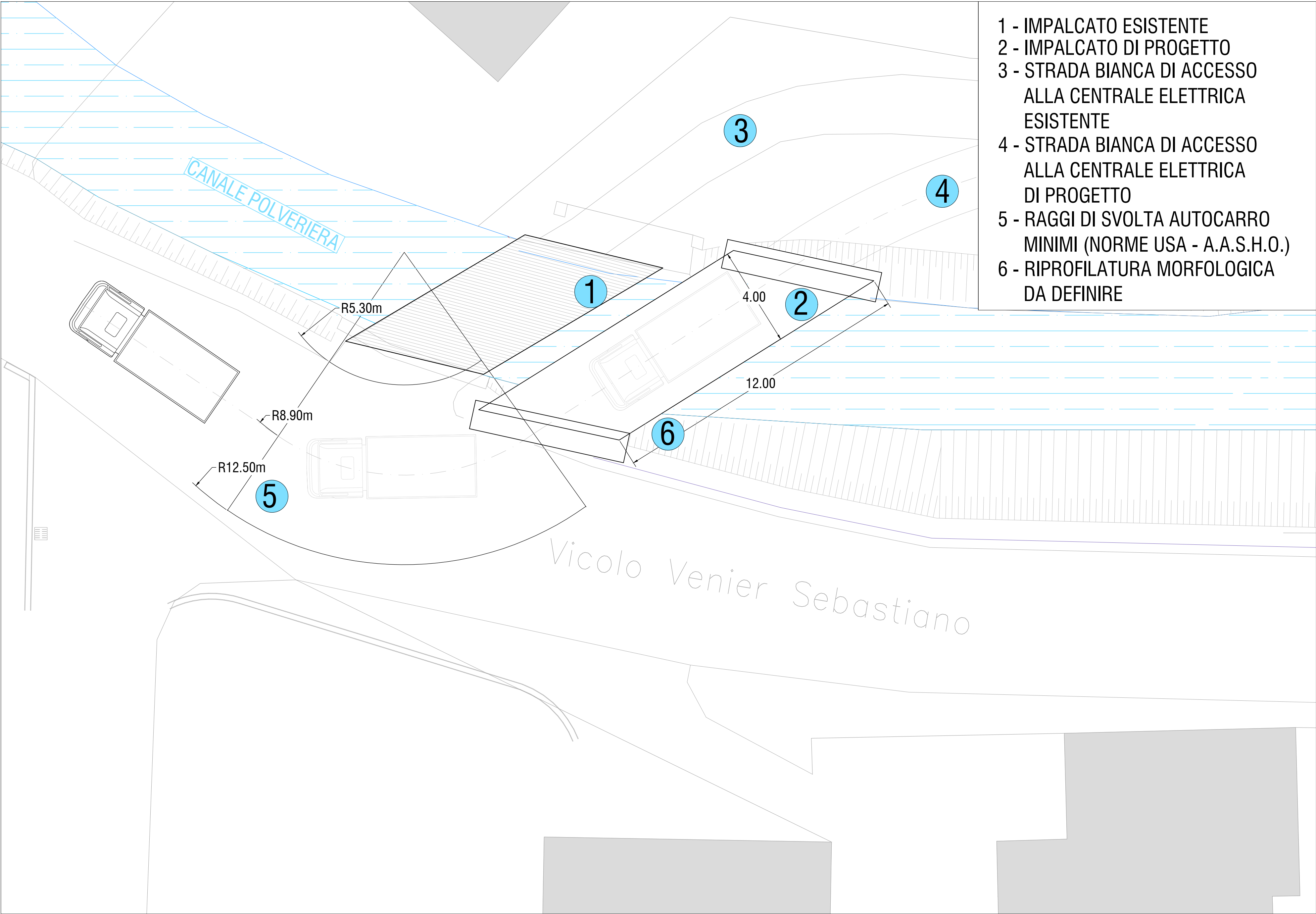

PLANIMETRIA IMPALCATO - SCALA 1:100



- 1 - IMPALCATO ESISTENTE
- 2 - IMPALCATO DI PROGETTO
- 3 - STRADA BIANCA DI ACCESSO ALLA CENTRALE ELETTRICA ESISTENTE
- 4 - STRADA BIANCA DI ACCESSO ALLA CENTRALE ELETTRICA DI PROGETTO
- 5 - RAGGI DI SVOLTA AUTOCARRO MINIMI (NORME USA - A.A.S.H.O.)
- 6 - RIPROFILATURA MORFOLOGICA DA DEFINIRE

ALTO TREVIGIANO SERVIZI S.r.l.
MONTEBELLUNA



REALIZZAZIONE DI FOGNATURA NERA IN ATTRAVERSAMENTO
DEL FIUME SILE E DELLA LINEA FERROVIARIA
TREVISO-UDINE A RIDOSSO DI PONTE DELLA GOBBA
IN COMUNE DI TREVISO

PROGETTO DEFINITIVO-ESECUTIVO

Tavola n.	
A14.03	PLANIMETRIA DI PROGETTO PONTE AREA SIED

ALTO TREVIGIANO SERVIZI S.R.L.

DIRETTORE - ing. Roberto Durigon
via Schiavonesca Privata, 86 - 31044 Montebelluna (TV)
Servizio Tecnico - LAVORI NUOVE OPERE
tel. 0423-29299
fax 0423-292929
info@altotrevigianoservizi.it

PROGETTAZIONE

ENKI
INGEGNERIA

ing. Andrea Mazzetti - Enki s.r.l.
via G.B. Lulli, 62 - 50144 Firenze
T. 055-3247209
info@enki.it

Data:	Aggiornato:	Codice Piano d'Ambito:	Codice commessa:
Novembre 2021	00	-	-

QUESTO DOCUMENTO NON POTRA' ESSERE COPIATO, RIPRODOTTO O PUBBLICATO, IN TUTTO O IN PARTE, SENZA IL CONSENSO SCRITTO DELLA SOCIETA' - ATS S.R.L. (L. 22/04/41, N. 633 - artt. 2575 e segg. C.C.)

PLANIMETRIA STRUTTURALE DI IMPALCATO DI PROGETTO - SCALA 1:50

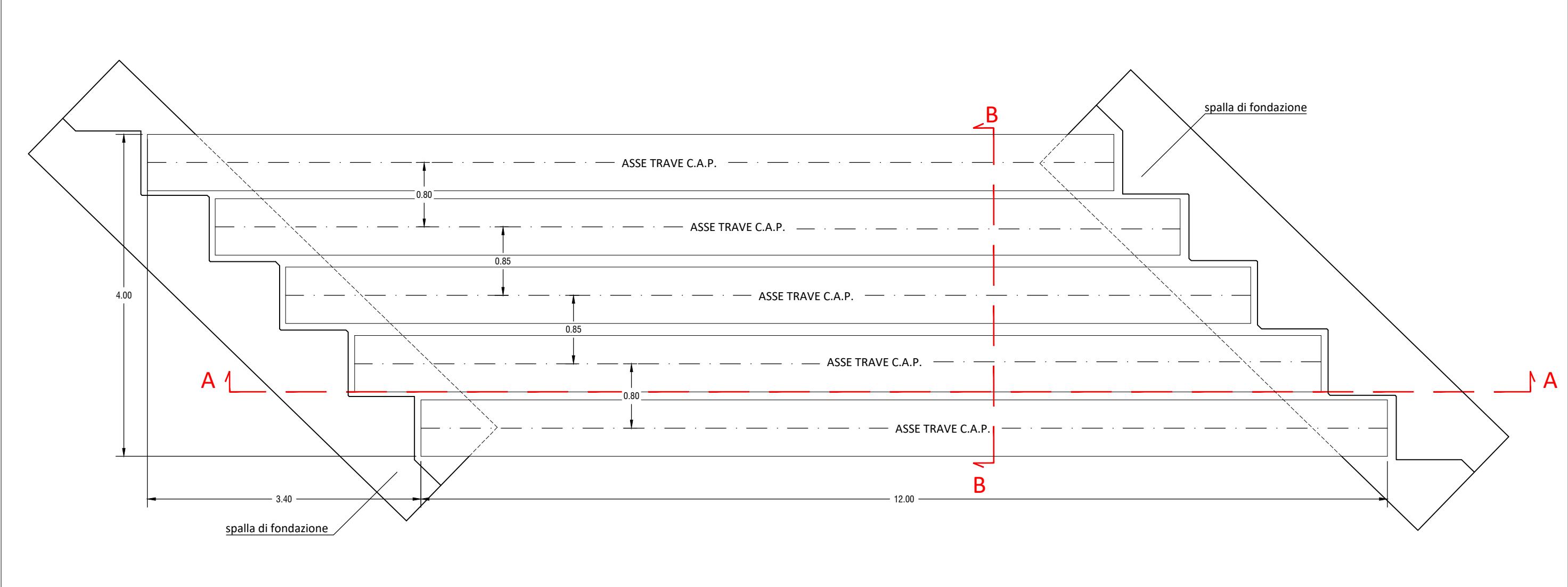

FOTOINSERIMENTO STATO DI PROGETTO - VISTA ALTEZZA UOMO

